

SERVIZOS TELEMÁTICOS DE EMPREGO GALICIA

Guía de competencias dixitais básicas
para a busca activa de emprego

#SeguimosAdiante

Para que serven os servizos telemáticos?

Para achegarte os nosos servizos

A través de Internet, levamos os nosos servizos ata onde ti esteas en cada momento. Deste xeito, podes acceder aos servizos/trámites de Emprego Galicia desde o teu ordenador persoal ou levalos contigo no teu dispositivo móbil.

Para que non teñas que desprazarte nin agardar

Accede aos nosos servizos sen necesidade de acudir de forma presencial á túa oficina de emprego, sen atender horario e sen ter que agardar a túa quenda. Desde onde queiras, cando queiras e como queiras a través da conexión a Internet dun espazo público ou privado, ou da rede de datos do teu móbil.

Coa mesma validez que se o fixeses presencial

Podes ter a tranquilidade de que os servizos aos que accedas ou realices a través dos medios telemáticos con Emprego Galicia teñen a mesma validez que os que fas de xeito presencial, e os xustificantes que recibes son os mesmos que recibirías se acudises en persoa á túa oficina de emprego.

Principais servizos telemáticos de Emprego Galicia

1

Portal de Emprego da Xunta de Galicia

Unha páxina web na que podes acceder de xeito unificado a toda a información de interese en relación aos servizos para emprego que tes dispoñibles como persoa demandante en Emprego Galicia.

2

Oficina Virtual do Emprego Autónomo

Se a túa opción é o emprego por conta propia, na oficina virtual do emprego autónomo da Xunta de Galicia atoparas, reunida nun único lugar, toda a información que precisas para poñer en marcha ou desenvolver e consolidar o teu proxecto, coa posibilidade de obter asesoramento específico para o teu proxecto.

3

Oficina Virtual de Emprego

A túa oficina de emprego accesible a través de Internet, onde poderás ver os datos e o estado da túa demanda, obter informes asinados electrónicamente, solicitar servizos como cursos de formación ou orientación laboral ou renovar a túa demanda e solicitar cita previa.

4

Aplicación MOBEM

Unha app para dispositivos móbiles dispoñible nas tendas de aplicacións das principais plataformas (Android e iOS), que permite levar Emprego Galicia no teu peto.

XUNTA
DE GALICIA

Coñece o básico do portal de emprego da Xunta de Galicia

[Acceder](#)

#SeguimosAdiante

1 Portada de demandantes

PORTADA DE DEMANDANTES

Menú de navegación

Ofertas de emprego en difusión

Cursos disponibles

Carrusel* coas últimas novidades

Destacados

Destacados

*Os contidos destacados e o carrusel vanse actualizando de acordo ás necesidades de información de cada momento.

2 Busca emprego

Dende a opción **busca emprego** podes acceder a buscadores de ofertas de emprego en varios ámbitos:

2 Busca emprego

A opción **buscar emprego en Galicia** desprega o buscador de ofertas en difusión, onde poderás ver todas as activas e **autopostularte** ás que che interesen.

Filtros de busca dispoñibles

Relación de ofertas vixentes

Solicitar

Ao pulsar sobre o título dunha oferta do teu interese desprégase o detalle da mesma, coa posibilidade de presentar a túa candidatura a través da opción **"Solicitar"** (require autenticación na Oficina Virtual de Emprego)

Tamén poderías solicitar a túa vinculación á oferta a través do 012

3 Busca formación

Neste apartado tes toda a información referente aos diferentes programas de formación para o emprego, así como o acceso ao **buscador de formación**.

4 Buscador de formación

Neste apartado tes toda a información referente aos diferentes programas de formación para o emprego, así como o acceso ao **buscador de formación**.

Filtros de busca disponibles

Relación de acciones formativas

TÍTULO	CONCELLO	INICIO	DURAS
Actividades administrativas na relación co cliente	CORUÑA, A	04/06/2020	90
Actividades auxiliares en viveiros, sardiña e centros de xardiñería	OURENSE	26/06/2020	348
Actividades de xestión administrativa	CORUÑA, A	30/09/2020	120
Actividades de xestión administrativa	CORUÑA, A	14/10/2020	90

Ao pulsar sobre o título dun curso do teu interese desprégase o detalle do mesmo, coa posibilidade de solicitar que che teñan en conta ao facer a selección para o mesmo a través da opción **"Solicitar"** (require autenticación na Oficina Virtual de Emprego)

Tamén poderás solicitar o curso poñéndote en contacto coa entidade responsable da formación (cando estas opten pola selección directa)

5 Outros apartados de interese. | **Emprendemento**

Non esquezas botar un ollo ás restantes seccións do noso portal web, especialmente á referida ao **emprendemento**, onde poderás atopar información do teu interese se queres poñer en marcha o teu proxecto de emprego por conta propia.

Menú de navegación

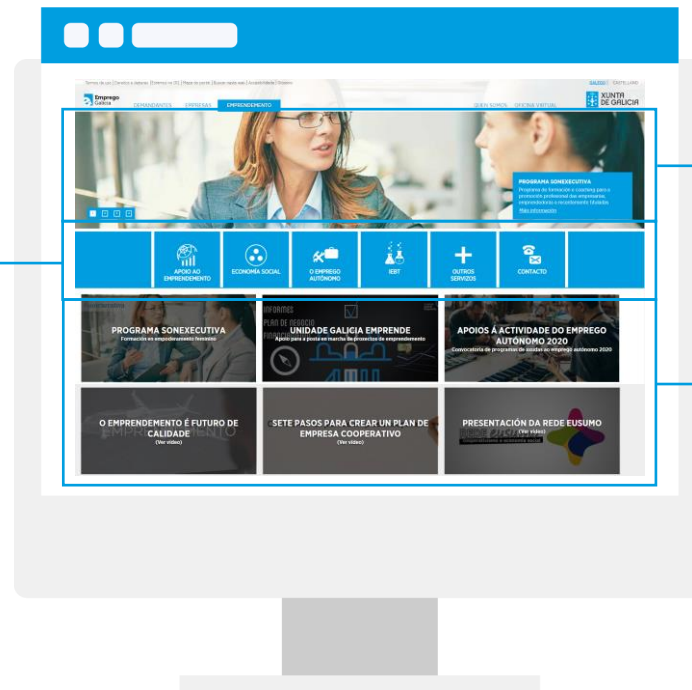

Carrusel coas últimas novidades

Destacados

XUNTA
DE GALICIA

Oficina Virtual de Emprego da Xunta de Galicia

#SeguimosAdiante

Oficina Virtual de Empleo da Xunta de Galicia

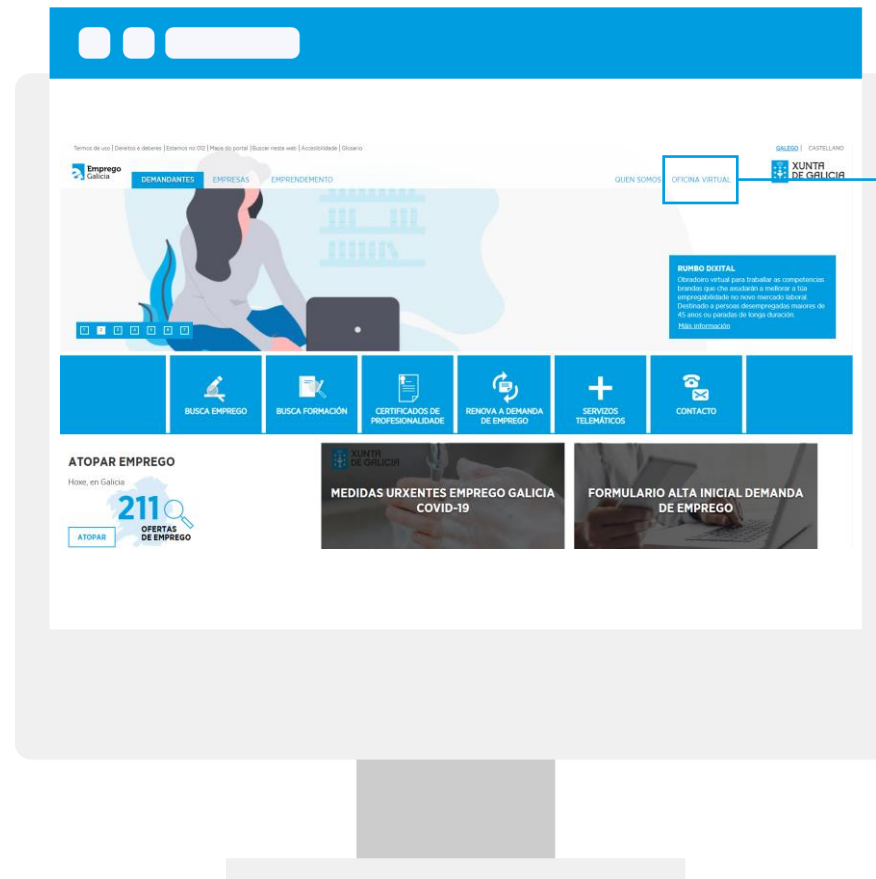

OFICINA VIRTUAL

Accede a emrego.xunta.gal e pulsa sobre a opción de **Oficina Virtual**.

Datos de acceso á Oficina Virtual de Empleo

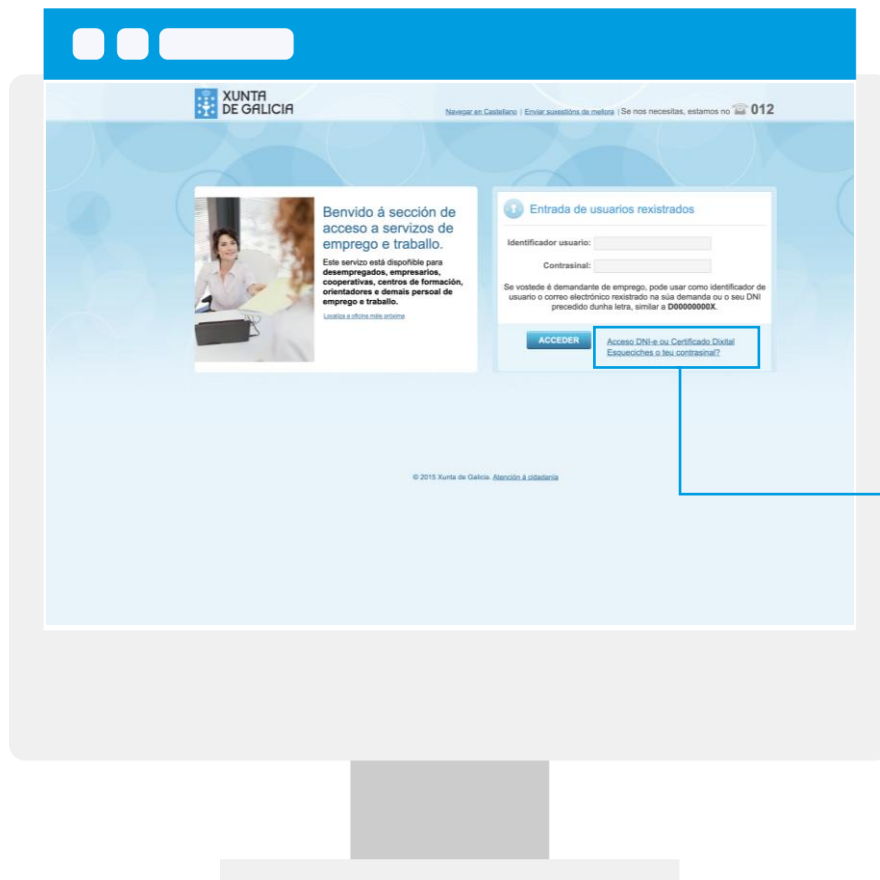

Para acceder á oficina virtual necesitas ter rexistrado un correo electrónico na túa demanda:

- **Se non tes o teu correo electrónico rexistrado na túa demanda de emprego**, ponte en contacto coa túa oficina de emprego para que o rexistren (deberá ser un correo persoal teu).
- **Se tes o teu correo electrónico rexistrado na túa demanda de emprego**, podes utilizalo como identificador e usar a opción **esqueciches o teu contrasinal?** para xerar un novo.

Información de inicio

Nome co que accediches

Emprego Galicia XUNTA DE GALICIA

Inicio Demandantes A miña conta

Castellano | Se nos necesitas, estamos no 012

Benvido **MARÍA GARCÍA VILA** Self

Protección de datos

As persoas usuarias desta oficina virtual teñen á súa disposición toda a información relativa ao tratamento dos datos persoais levado a cabo pola Xunta de Galicia, incluíndo o modo en que poden exercer os dereitos, o contacto cos Delegados e Delegadas de protección de datos e demais aspectos segundo os termos esixidos polo Regulamento europeo de protección de datos persoais, na seguinte ligazón: [Información sobre protección de datos persoais](#).

OFICINA VIRTUAL DE EMPREGO

Entre a 1:00 e as 6:00 AM a Oficina Virtual permanece pechada debido a tarefas de mantemento

Para entrar na Oficina Virtual de Emprego, seleccionar a lapela "Demandantes" do menú superior ou [prema neste enlace](#).

Datos do teu acceso á nosa oficina virtual

A continuación atoparás os instantes de acceso á oficina virtual da túa conta.

Datos do login actual	Datos do último login con éxito
O <i>login actual</i> se refire ao instante do teu acceso actual.	O <i>último login con éxito</i> se refire ao instante da última vez que accediches.
Data e hora: 29/06/2020 17:12:50	Data e hora: 29/06/2020 10:58:36
Dirección IP: 10.61.34.97	Dirección IP: 10.61.34.97

Nodo: stg-speg-0001.xunta.local

Datos do acceso

Acceso aos servizos da **oficina virtual de emprego**

Podes empregar calquera dos dous indistintamente, xa que levan ao mesmo contido.

A oficina virtual de emprego nunha ollada

- 1 Solicitar cita previa nunha Oficina de Empleo.
- 2 Renovar a demanda de emprego e obter unha copia da tarxeta.
- 3 Consultar e modificar datos rexistrados na demanda. Solicitar informes asinados electrónicamente.
- 4 Solicitar orientación laboral
- 5 Buscar ofertas de emprego e presentarse como persoa candidata.
- 6 Buscar cursos de formación para o emprego e solicitar a túa participación, así como tamén obradoiros de emprego.

Actualiza datos persoais na túa demanda

Datos persoais que tes rexistrados na túa demanda de emprego

Datos que podes modificar desde a oficina virtual de emprego

Emprego Galicia XUNTA DE GALICIA

Inicio Demandantes A miña conta

Castellano | Se nos necesitas, estamos no 012

OFICINA VIRTUAL DE EMPREGO

Benvido MARÍA GARCÍA VILA

Os teus datos persoais

Nome : MARÍA GARCÍA VILA

Data de nacemento: 14-07-1973 Nº seg. soc.: 15 / 1111111 / 06
Sexo: MULLER DNI: 61627649 T
Nacionalidade: ESPAÑA

Enderezo

Vía: RÚA Nome da vía: REPÚBLICA DEL SALVADOR
Número: 12 Portal: -- Escaleira: -- Piso: -- Letra/Num: --
C. Postal: 15704 Provincia: CORUÑA (A) Localidade: SANTIAGO DE COMPOSTELA

Opcións de notificación

Modificar teléfonos de contacto

*Número de teléfono 1: 999999999
Número de teléfono 2:
Número de teléfono 3:
Número de teléfono 4:

GARDAR

Datos persoais

Renovación de demanda de emprego

Os teus datos persoais

Os teus datos profesionais

Solicitude de informes personalizados

Orientación laboral

Solicitar unha sesión

Ofertas de emprego

Buscar ofertas

As túas candidaturas

Currículos personalizados

Formación para o emprego

Buscar cursos

Buscar e solicitar especialidades

Cursos e especialidades solicitadas

Obradoiros de emprego

Os datos que podes modificar son:
Teléfono de contacto.
Enderezo de notificación.
Correo electrónico.

Os teus datos profesionais

Obtén unha **copia impresa** do teu CV rexistrado

Para maior comodidade na súa revisión e actualización, a información sobre os teus datos profesionais está estruturada en lapelas.

En cada lapela verás as opcións de engadir nova información.

Solicitud de informes

Solicita e recibe automaticamente informes relativos á túa demanda.

Os informes dispoñibles son:
Períodos de inscrición.
Demanda de emprego.
Movibilidade xeográfica.
Inscrición sen rexeitamento.

Emprego Galicia XUNTA DE GALICIA

Inicio Demandantes A miña conta

Castellano | Se nos necesitas, estamos no 012

OFICINA VIRTUAL DE EMPREGO

Benvido **MARÍA GARCÍA VILA** Salir

Solicitud de informes

Servizo de obtención de informes asinados sobre datos da demanda de emprego

O informe xerado enviarase á conta de correo electrónico asociada á túa demanda de emprego:

Se o correo non é válido podes modificalo en "[Os teus datos persoais](#)", na sección "Modificar correo electrónico de contacto".

Podes verificar o documento asinado en <https://sede.xunta.gal/cve>

- [Informe de períodos de inscrición](#)
- [Informe demandante de emprego](#)
- [Informe de mobilidade xeográfica](#)
- [Informe de inscrición sen rexeitamento](#)

Datos persoais

- Renovación da demanda de emprego
- Os teus datos persoais
- Os teus datos profesionais
- Solicitud de informes personalizados**

Orientación laboral

- Solicitar unha sesión

Ofertas de emprego

- Buscar ofertas
- As túas candidaturas
- Curricúlos personalizados

Formación para o emprego

- Buscar cursos
- Buscar e solicitar especialidades
- Cursos e especialidades solicitadas
- Obradoiros de emprego

Buscar ofertas de empleo

Buscador de ofertas de empleo

Filtros para precisar a busca

Ofertas coincidentes cos criterios de busca indicados

Ao premer sobre o título da oferta verás toda a información asociada á mesma e, se queres participar nela, só tes que pulsar no botón "Solicitar".

Emprego Galicia XUNTA DE GALICIA

Inicio Demandantes A miña conta

Castellano | Se nos necesitas, estamos no 012

Benvido **MARÍA GARCÍA VILA** Salir

Hoxe estamos buscando candidaturas para **1891** ofertas de emprego

Ocupacións:

Filtros da busca

Provincias (5)

- A CORUÑA (661)
- LUGO (313)
- OURENSE (283)
- PONTEVEDRA (632)
- OUTRAS (2)

Localidades (233)

- ABADIN (2)
- ABEGONDO (6)
- AGOLADA (1)
- ALLARIZ (8)
- AMES (14)

[Máis localidades](#)

Ocupación (404)

- ACRÓBATAS (1)
- ALBANEIS (122)
- ALBANEIS COLOCADORES DE OBRA VISTA (1)
- ALBAÑIL (1)
- ALMACENISTAS DE INDUSTRIAS ALIMENTARIAS (1)

[Máis ocupacións](#)

Ocupación	Localidade	Fecha
EMPREGADOS ADMINISTRATIVOS, EN XERAL	CORUÑA, A	17/06/2020
CANTEIROS DE CONSTRUCCIÓN	MOAÑA	12/05/2020
CARNICEIROS PARA A VENDA EN COMERCIO	CAMBADOS	11/05/2020
CONDUTORES DE CAMIÓN CON REMOLQUE E/OU DE TRACTOCAMIÓN	SANTIAGO DE COMPOSTELA	11/05/2020
CONDUTORES DE CAMIÓN, EN XERAL	XINZO DE LIMIA	11/05/2020

Identificador de oferta: 12/2020/3097

Detalles: NECESITASE CONDUTOR DE CAMIÓN CON PERMISO C, CAP E TPC. EXPERIENCIA DE 36 MESES. CONECIMENTOS DE MECÁNICA E SOLDADURA. VALORABLE ADR. CONTRATO TEMPORAL. TRABALLO CON DESPRAZAMENTO DENTRO DA COMUNIDADE AUTÓNOMA DE GALICIA.

Provincia: OURENSE

Se queres optar a esta oferta de emprego, pulsa o botón de "Solicitar".
Deste xeito, formarás parte da lista de persoas candidatas. Dende esta Oficina Virtual de Emprego poderás seguir o proceso de selección.

SOLICITAR

Datos persoais

- Renovación da demanda de emprego
- Os teus datos persoais
- Os teus datos profesionais
- Solicitud de informes personalizados

Orientación laboral

- Solicitar unha sesión

Ofertas de emprego

- Buscar ofertas**
- As todas candidaturas
- Curricúlos personalizados

Formación para o emprego

- Buscar cursos
- Buscar e solicitar especialidades
- Cursos e especialidades solicitadas
- Obradoiros de emprego

Segue e personaliza as túas candidaturas

Fai **seguimento ao estado das ofertas** nas que participas e confirma a túa dispoñibilidade nas mesmas

Emprego Galicia XUNTA DE GALICIA

Inicio Demandantes A miña conta

Castellano | Se nos necesitas, estamos no 012

OPICINA VIRTUAL DE EMPREGO

Benvido **MARÍA GARCÍA VILA** [Salir](#)

Ofertas de emprego para as que eres candidato

Confirmar dispoñibilidade para a oferta de emprego

Neste apartado poderás consultar as ofertas de emprego nas que figuras como persoa candidata e nas que é necesario que confirmes a túa dispoñibilidade. Unha vez que o fagas, a túa candidatura será incorporada definitivamente á oferta.

Non hai candidaturas

Ofertas de emprego solicitadas

Estado	Código	Empleo	Localidade	Data	Propón
ABERTA	12/2020/2522	EMPLEADOS ADMINISTRATIVOS, EN GENERAL	CORUÑA, A	27-05-2020	Usuario

Mostrando 1 resultado.

DESCRIPCIÓN DE PROPÓN:

Usuario: A proposta da candidatura á oferta de emprego foi feita pola propia persoa usuaria.

Oficina: A proposta da candidatura á oferta de emprego foi feita polo persoal técnico da Oficina de Empleo.

- Datos persoais
 - Renovación da demanda de emprego
 - Os teus datos persoais
 - Os teus datos profesionais
 - Solicitud de informes personalizados
- Orientación laboral
 - Solicitar unha sesión
- Ofertas de emprego
 - Buscar ofertas
 - As túas candidaturas**
 - Currículos personalizados
- Formación para o emprego
 - Buscar cursos
 - Buscar e solicitar especialidades
 - Cursos e especialidades solicitadas
 - Obradoiros de emprego

Tes a posibilidade de **subir currículos personalizados**, que proximamente poderás enviar ás ofertas ás que te postules desde a oficina virtual

Busca cursos do teu interese

Buscador de cursos disponibles

Filtros para precisar a busca

Cursos coincidentes cos criterios de busca indicados

Emprego Galicia XUNTA DE GALICIA

Inicio Demandantes A miña conta

Castellano | Se nos necesitas, estamos no 012

Benviúdo **MARÍA GARCÍA VILA** Salir

En caso de itinerario personal de inserción en marcha non se pode solicitar cursos nesta oficina virtual. Consultar co Orientador Laboral.

42 Cursos disponibles

Buscar formación: **BUSCAR**

Introduce unha ou varias palabras da especialidade que esteas a buscar

Máis accións formativas

Neste enlace podes coñecer a oferta formativa completa e actualizada que desenvolve a Consellería para as persoas traballadoras ao longo do ano nas distintas especialidades formativas.

Filtros da busca

Provincias (4)

- CORUÑA (4) (20)
- LUGO (2)
- OURENSE (14)
- PONTEVEDRA (6)

Localidades (15)

- BARRO (1)
- BUEU (2)
- CARBALLO (1)
- CORUÑA, A (15)
- FERROL (2)

[Máis localidades](#)

Especialidades (23)

- Actividades administrativas na relación co cliente (2)
- Actividades auxiliares en viveiros, xardíns e centros de xardinería (1)
- Actividades de xestión administrativa (3)
- Atención socioasistencial a persoas dependentes en institucións sociais (1)

Título	Localidade (O)	Inicio	Horas
Coidados estéticos de mans e pés	PORRIÑO (O)	17-06-2020	378
Operacións auxiliares de mantemento de carrocerías de vehículos	OURENSE	22-06-2020	328
Competencia matemática N2	OURENSE	23-06-2020	138

Código curso: 2019/000833-01
Código especialidade: 31177
Tipo: Curso de formación que admite persoas desempregadas e non admite persoas ocupadas
Observacións: Unha vez finalizado o curso, o organizador non ten compromiso de contratación
Inicio: 23-06-2020
Modalidade: Presencial
Horario: 09:00 a 14:00
Centro de formación: ENTIDADE DE FORMACIÓN 176
Lugar de impartición: AVENIDA BOS AIRES, N.º 40
Teléfono: 123456789
Correo electrónico: 8500@sifo.es
Concallo: OURENSE
Nivel de certificado profesional: -- [Ver información](#)
Programa: 31177 [Competencia matemática N2](#)
Ó preinscribirse, entras no proceso de selección de alumnos, este proceso xestionase directamente desde o centro de formación.

PRE-INSCRIBIRSE

Operacións básicas de cocifa MELIDE 25-06-2020 368
Operacións básicas de cocifa CORUÑA, A 25-06-2020 180
Operacións auxiliares de montaxe de redes FOZ 29-06-2020 298

Datos persoais

- Renovación da demanda de emprego
- Os teus datos persoais
- Os teus datos profesionais
- Solicitude de informes personalizados

Orientación laboral

Solicitar unha sesión

Ofertas de emprego

- Buscar ofertas
- As túas candidaturas
- Curriculos personalizados

Formación para o emprego

- Buscar cursos**
- Buscar e solicitar especialidades
- Cursos e especialidades solicitadas
- Obraatorios de emprego

Ao premer sobre o título do curso verás toda a información asociada ao mesmo e, se queres, podes facer unha preinscrición para que che teñan en conta na selección de alumnado. Tamén terás os datos para poñerte en contacto coa entidade impartidora por se optan pola selección directa do alumnado

Solicita obradoiros e especialidades

Dende a oficina virtual tamén poderás solicitar obradoiros de emprego ou especialidades formativas do teu interese.

Emprego Galicia XUNTA DE GALICIA

Inicio Demandantes A miña conta

Castellano | Se nos necesitas, estamos no 012

Benvido **MARÍA GARCÍA VILA** Salir

Escolas taller e Taller de emprego

Nesta sección podes:

- Solicitar participar nunha Escola Obradoiro se tes menos de 25 anos.
- Solicitar participar nun Obradoiro de Emprego se tes máis de 25 anos.

Lembre que a selección final de persoas candidatas dependerá dos criterios que se establezan e do número de prazas dispoñibles.

Lembra tamén que as solicitudes feitas teranse en conta ata o 31 de decembro do ano en curso. Con posterioridade a esa data se mantés o teu interese, terás que volver solicitalo.

Busca a especialidade que che interese entre as máis de 300 que poñemos a túa disposición

Temos 313 especialidades formativas, por favor indicanos cal é o teu interese profesional.

Buscar por palabras e solicitar **Taller de emprego**

SOLICITAR

As túas escolas taller e talleres de emprego

Non hai resultados

DESCRIPCIÓN DE ESTADO:

Solicitado: Neste estado encóntranse o curso ou cursos solicitados pola persoa demandante e aínda non ofrecidos polo persoal técnico do SPEG.

Ofrecido: Curso no que a persoa interesada é preseleccionada (habitualmente polos sondos efectuados dende a propia oficina de emprego) e no que, despois do proceso de selección na entidade que imparte o curso, poderás resultar titular, suplente ou descartado (por non cumprir requisitos do curso ou non superar a proba de acceso no caso de que haxa).

Iniciado: Curso que, unha vez seleccionado (pode estar acordado previamente ou non) iníciase.

Finalizado: Curso rematado e completado con ou sen aproveitamento.

Caducado: A solicitude de participar no curso ten vencido polo transcurso do tempo.

Datos persoais

- Renovación da demanda de emprego
- Os teus datos persoais
- Os teus datos profesionais
- Solicitude de informes personalizados

Orientación laboral

- Solicitar unha sesión

Ofertas de emprego

- Buscar ofertas
- As túas candidaturas
- Curriculos personalizados

Formación para o emprego

- Buscar cursos
- Buscar e solicitar especialidades
- Curso e especialidades solicitadas
- Obradoiros de emprego**

Buscador de obradoiros

Solicitar especialidades

Aplicación Mobem

Máis información en emprego.xunta.gal
e no  Emprego Galicia

XUNTA
DE GALICIA

Descarga a aplicación **Mobem**

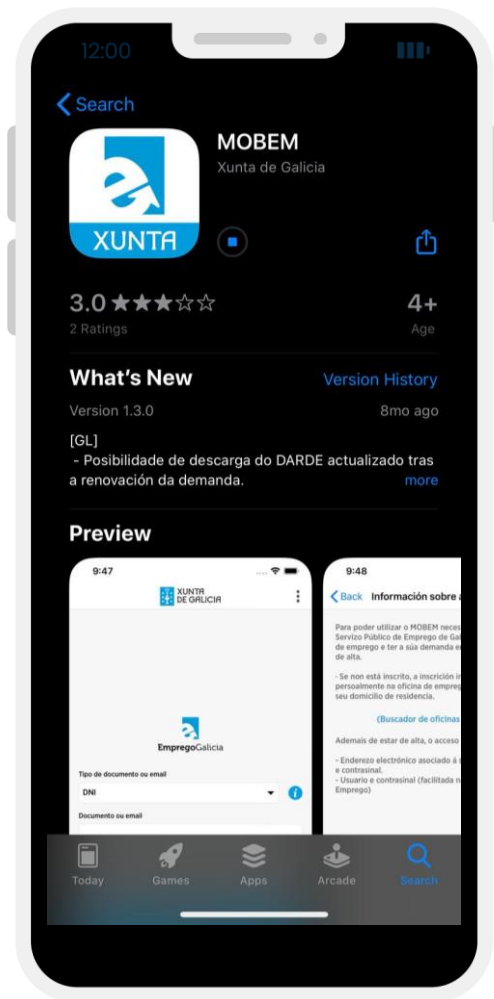

Na tenda de aplicacións do teu teléfono móbil, busca a app de **Mobem** (é gratuíta) e instálala.

Dispoñible para dispositivos **Android** e **iOS** nas tendas de aplicacións respectivas.

iOS

Android

Valida o teu acceso

A primeira vez que a abras terás que identificarte.

Selecciona e introduce o teu **correo electrónico** ou documento de identidade

Debe ser o correo electrónico rexistrado na túa demanda.

Indica o teu **contrasinal**

Se non tes ou o esqueches, usa a opción **“esqueceu o seu contrasinal?”** para conseguir un novo.

12:00

11:43

XUNTA DE GALICIA

EmpregoGalicia

Tipo de documento ou email

DNI

Documento ou email

Por exemplo: 12345678Z

Contrasinal

Acceder

Esqueceu o seu contrasinal?

Políticas de privacidade Versión 1.5.0

Servizos móbiles do portal de Empleo

Completa a configuración de inicio

1

Outorga os **permisos** solicitados pola aplicación para poder xestionar os servizos.

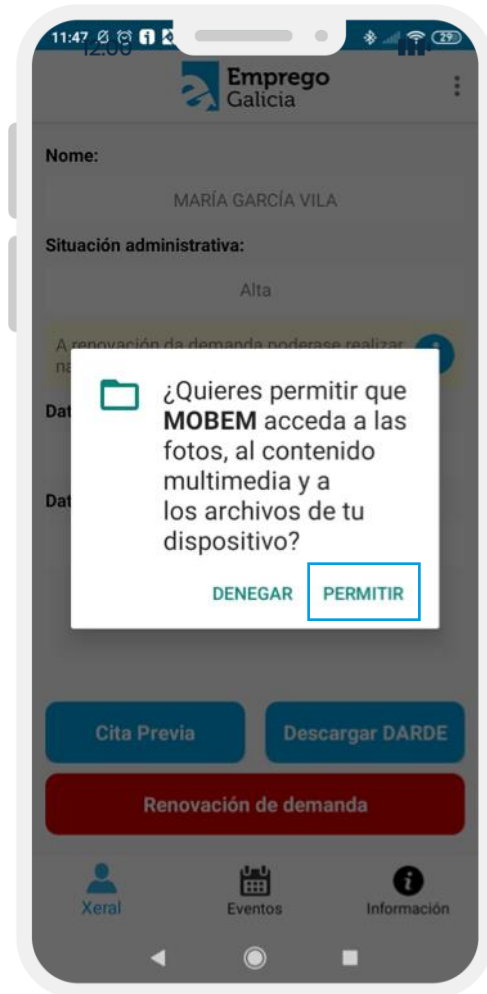

2

Selecciona o **idioma** no que queres ver a aplicación.

O idioma poderás cambialo en calquera momento desde a opción de "**Axustes**".

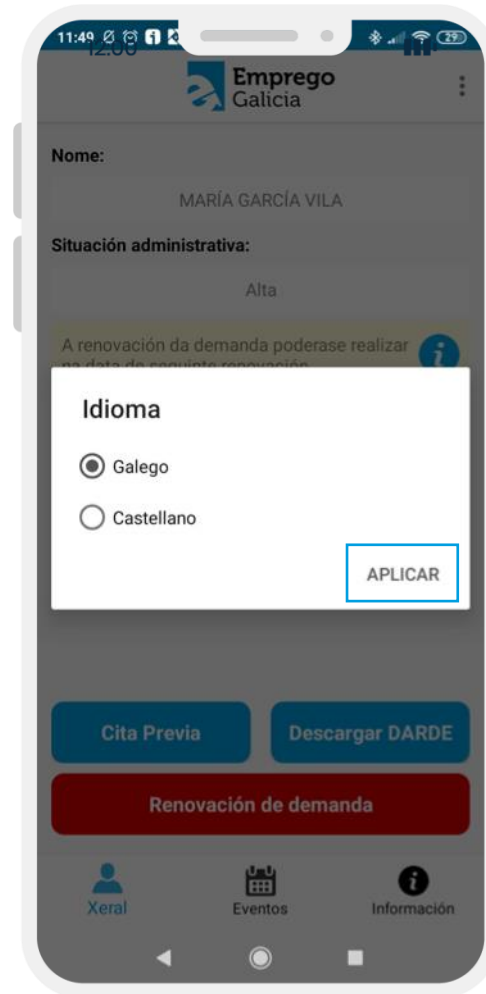

Portada xeral de Mobem

Unha vez completada a configuración inicial e, posteriormente, cada vez que accedas á aplicación, verás a **portada xeral** coa seguinte información:

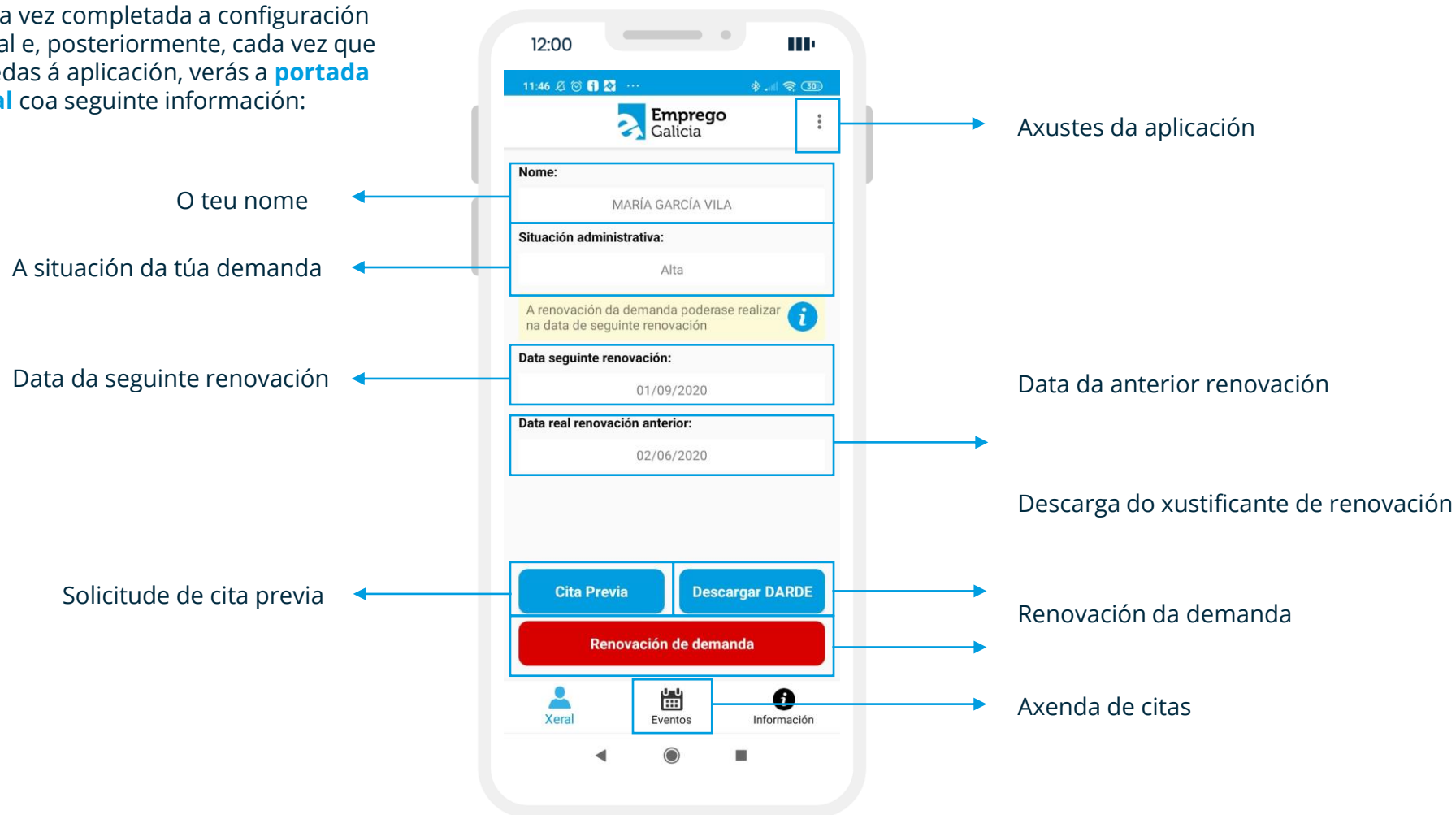

Solicitud de cita previa

1

Unha vez seleccionada a opción de **cita previa**, acepta o aviso que aparece en pantalla.

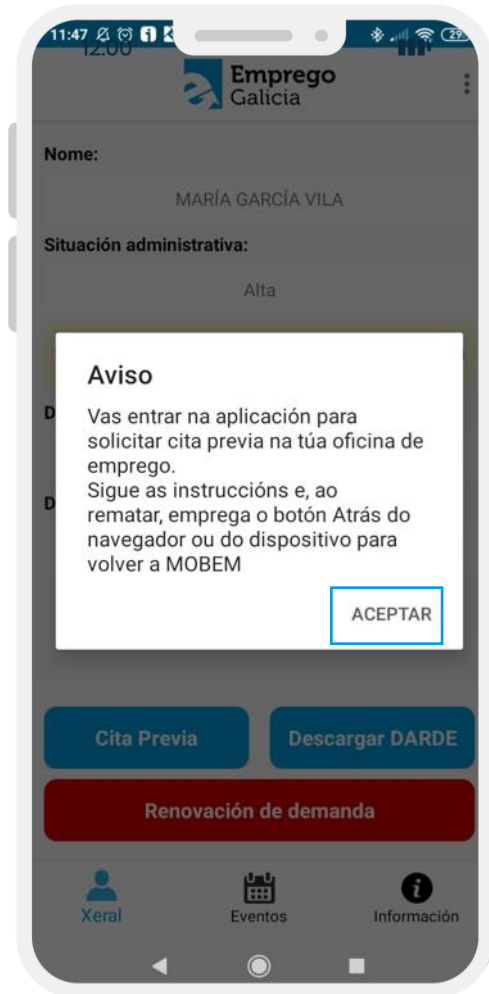

2

Selecciona **provincia e oficina**, pulsa en seguinte e sigue as indicacións da pantalla.

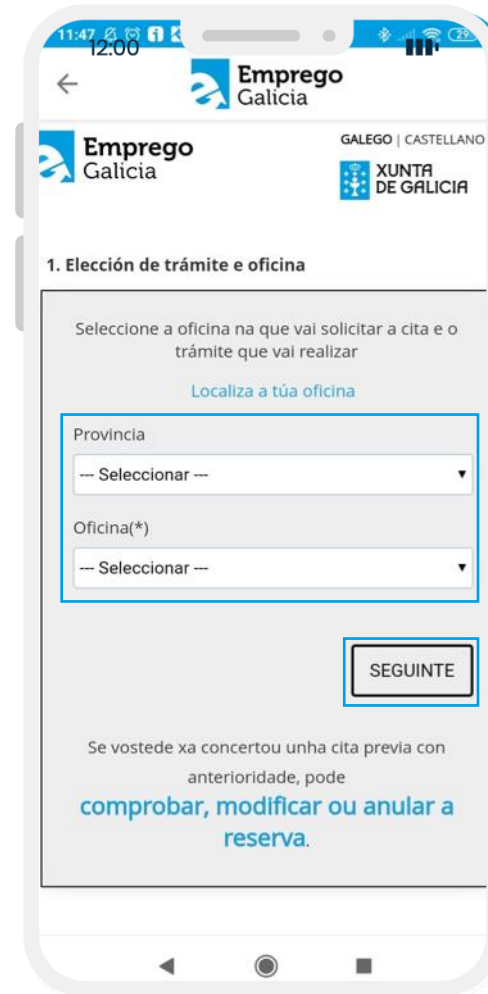

Descarga da tarxeta de renovación

Dende MOBEM podes descargar unha copia da túa tarxeta (coñecida como DARDE) acreditativa de que tes **renovado** a túa demanda de emprego.

Dende aquí poderás **gardar** unha copia en formato PDF ou **compartila** a través do teu correo electrónico

Este documento ten a mesma validez que o que che selan na túa oficina de emprego.

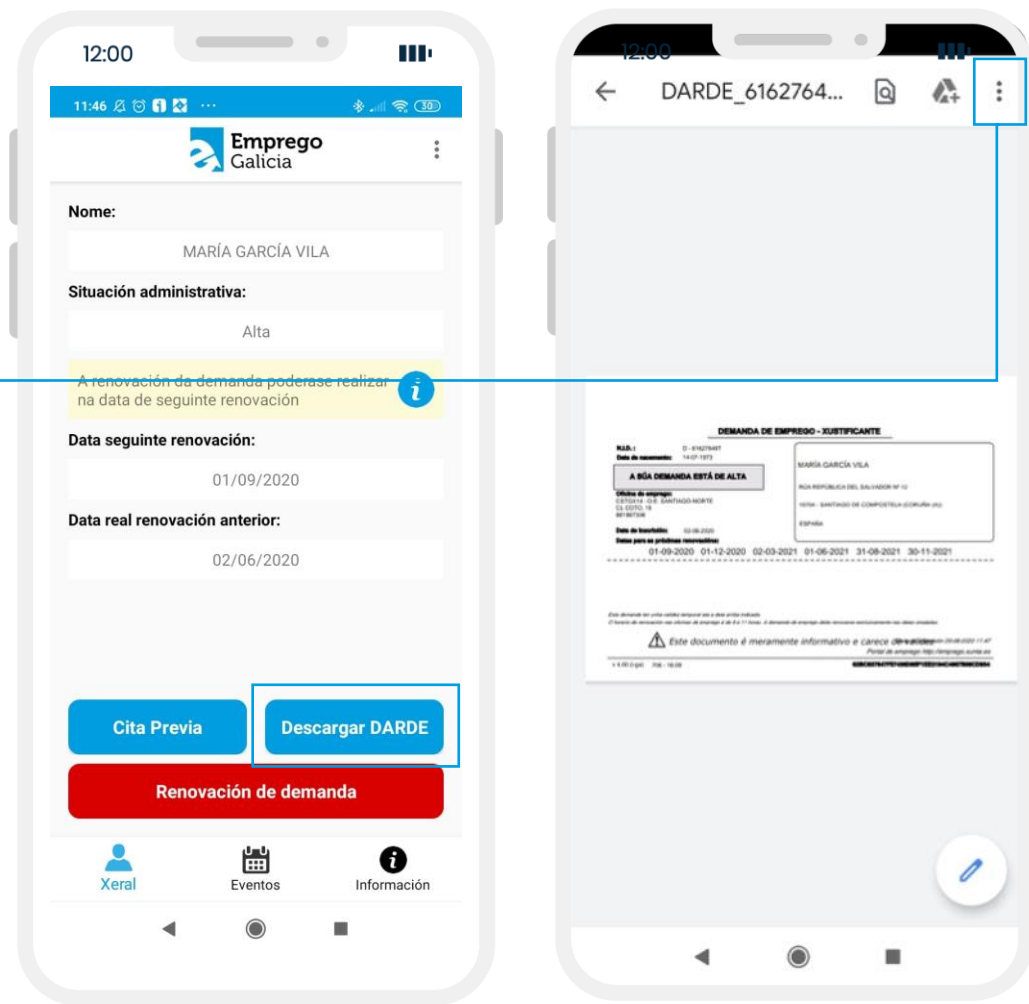

Renovación da túa demanda

Cando che toque renovar, en lugar de ir á túa oficina de emprego a que che poñan o selo en papel, podes facelo de xeito telemático a través de MOBEM.

Unicamente poderás renovar na data en que che corresponda facer a renovación.

DEMANDA DE EMPREGO - XUSTIFICANTE

N.I.D.: D - 61627649T
Data de nacemento: 14-07-1973

A SÚA DEMANDA ESTÁ DE ALTA

Oficina de emprego: CST03X14 - O.E. SANTIAGO-NORTE
CL. COTO, 10
881867306

Data de inscrición: 02-06-2020
Datos para as próximas renovacións:
01-09-2020 01-12-2020 02-03-2021 01-06-2021 31-08-2021 30-11-2021

MARÍA GARCÍA VILA
RÚA REPÚBLICA DEL SALVADOR Nº 12
15704 - SANTIAGO DE COMPOSTELA (CORUÑA (A))
ESPAÑA

Esta demanda ten unha validez temporal ata a data arriba indicada.
O horario de renovación nas oficinas de emprego é de 9 a 11 horas. A demanda de emprego debe renovarse exclusivamente nas datas sinaladas.

do 29-06-2020 11:47
Portal de emprego <https://emprego.xunta.es>
v 4.00 (i-gal) 706 - 16.09 61BC8376-07F57436D6F1EE2194C4867906CD84

Este documento que obtés da túa renovación telemática é plenamente válido, e dispón dun código electrónico de verificación que demostra a súa autenticidade.

12:00

11:46

Emprego Galicia

Nome:
MARÍA GARCÍA VILA

Situación administrativa:
Alta

A renovación da demanda poderase realizar na data de seguinte renovación **i**

Data seguinte renovación:
01/09/2020

Data real renovación anterior:
02/06/2020

Cita Previa **Descargar DARDE**

Renovación de demanda

Xeral **Eventos** **Información**

Consulta avisos e citas

Dende a opción de **Eventos** poderás ver tanto os **avisos** como as túas **citas** pendentes e as próximas **datas de renovación** da demanda.

Citas de orientación programadas

Citas pendentes para procesos de selección para cursos

Datas das próximas renovacións da túa demanda

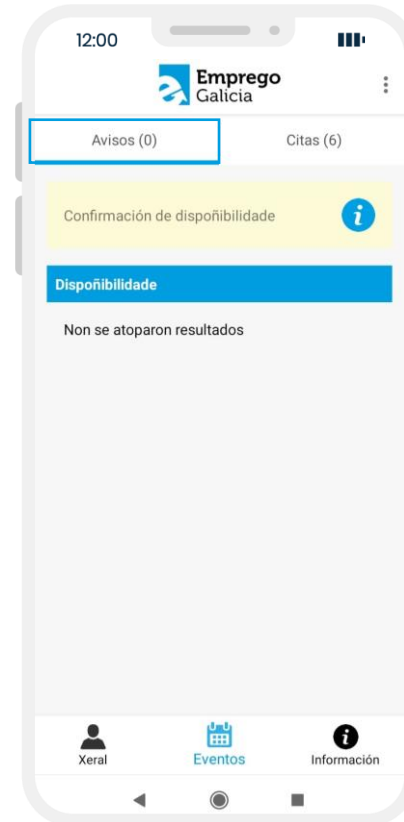

Confirmacións de dispoñibilidade pendentes

Cando aparezas como unha das persoas candidatas nunha oferta de emprego, antes de que enviemos o teu currículo debes confirmar que estás dispoñible para acudir a unha posible entrevista de selección.

Consulta a información sobre a app

Na opción de **Información** podes ver todo o referente á **protección de datos de carácter persoal e políticas de privacidade** da app.

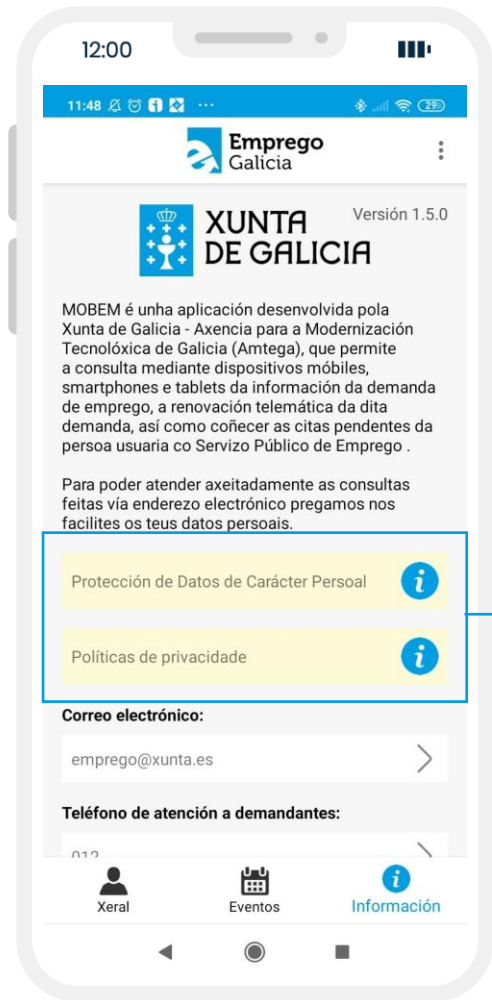

Neste apartado tamén tes outra información de interese, como o correo electrónico para comunicarse co servizo, ou o teléfono para a atención a persoas demandantes.

XUNTA
DE GALICIA

O básico da oficina virtual do emprego autónomo

[Acceder](#)

#SeguimosAdiante

Oficina Virtual do Emprego Autónomo

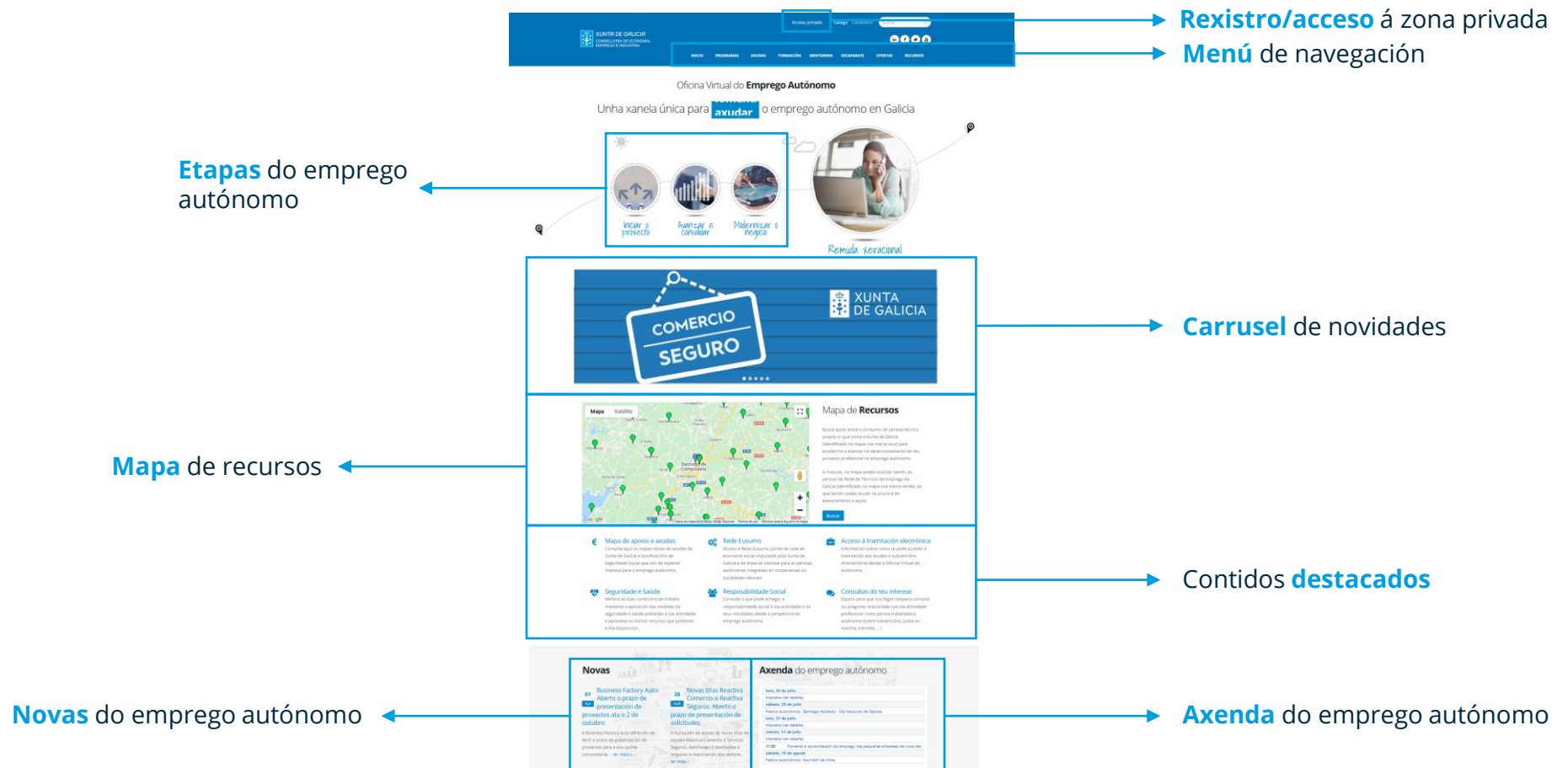

Información sobre axudas vixentes

Desde o menú de **axudas** podes ver, **por categorías**, todas as convocatorias en vigor que apliquen ao emprego autónomo.

Categorías

This section shows a button labeled 'Accede dende aquí' with a circular arrow icon. To its right, there are dates: '12/06/2020' and '13/07/2020'. Below this is the 'ETAPA' section with a radio button for 'Avanzar'.

Acceso á tramitación electrónica

BS900C - Axudas ás familias con nenos e nenos de ata 12 anos para a conciliación na situación xerada polo COVID-19 - Bono Coidado extraordinario - 2020

Data de publicación: 12 de xuño de 2020

Data inicio de solicitude: 13 de xuño de 2020

Data remate de solicitude: 13 de xullo de 2020

Obxecto

As bases teñen por obxecto convocar as axudas económicas ás familias con nenos e nenos de ata doce anos de idade, estes incluídos, que teñan a súa residencia en Galicia para a conciliación da vida familiar e laboral durante o período de confinamento derivado da situación de emerxencia sanitaria ocasionada polo COVID-19. Consideraranse tamén as reducións da xornada de traballo preexistentes que se adaptasen ou modificasen con esta finalidade. Non serán obxecto de subvención os períodos durante os que se perciba a prestación por nacemento ou coidado de persoa menor no marco da normativa da Seguridade Social.

Resumo da axuda

Persoas beneficiarias

Poderán ser beneficiarias das axudas do programa Bono Coidado extraordinario os/as pais/máis, tiores/as, ou as persoas que teñan en situación de acollimento familiar ou garda preadoptiva nenos/as de ata doce anos de idade residentes na Comunidade Autónoma de Galicia que se atopen nos supostos seguintes:

- a) Ter unha nena ou un neno nacido/a con posterioridade ao 31 de agosto de 2007.
 - b) Ambos proxenitores, ou o único no caso de familias monoparentais ou proxenitores con custodia non compartida, traballando.
- Nos supostos de custodia compartida, este requisito entenderase referido ao tempo no que esta se exerza efectivamente, debendo presentar, nestes casos, cada proxenitor unha solicitude individual.
- c) Ter uns salarios netos da unidade familiar da última mensuralidade respecto do momento de presentación da solicitude, detraendo o rateo da paga extraordinaria se a houber, ou os rendementos netos da unidade familiar no caso de persoas traballadoras autónomas, non superen os 2.500 € ou, de superalos, non sexan superiores aos 806 € per cápita.

Acceso á publicación oficial (DOG, BOE...)

Two buttons are shown: 'Publicación Boletín' and 'Ficha sede'.

Acceso á información na Sede Electrónica

Rexistro como persoa autónoma

Podes rexistrarte de forma gratuíta e así acceder á zona privada da oficina virtual do emprego autónomo, onde tes dispoñibles funcionalidades exclusivas.

Desde a zona interna poderás crear un **escaparate virtual** onde expoñer os teus produtos e servizos, ou presentar **ofertas de colaboración** dirixidas a outras persoas autónomas rexistradas que poidan complementar as túas necesidades.

Tamén poderás acceder ao formulario de consultas para resolver as túas dúbidas en relación a calquera ámbito do emprego autónomo.

Ao solicitar a alta como persoa usuaria rexistrada do portal oficinadoautonomo.gal, ACEPTA e AUTORIZA o uso da información rexistrada na súa alta para ser incluída no ficheiro destinado á prestación de servizos ás persoas autónomas polo IGAPE, a Consellería de Economía, Emprego e Industria, así como outras unidades da Xunta de Galicia e a terceiros cando sexa requirido a efectos da prestación dos servizos previstos na Oficina Virtual do Autónomo coa finalidade exclusiva de xestionar os devanditos servizos para remitirle información relativa a axudas, contidos e recursos de apoio ao emprego autónomo que puidesen resultar do seu interese, participar en cursos de formación ou actividades de colaboración con outras persoas autónomas ou con persoas usuarias interesadas no seu negocio, así como calquera outro servizo dedicado a mellorar a estabilidade e calidade do seu emprego autónomo.

Tamén poderán ser cedidos estes datos nos supostos previstos nos artigos 6.2 e 11.2 da Lei 15/1999, do 13 de decembro, de Protección de Datos de Carácter Persoal.

Máis información sobre a [política de protección de datos](#)

The registration form has three tabs: 'Crear nova conta', 'Iniciar sesión', and 'Solicitar un novo contrasinal'. The 'Crear nova conta' tab is active. It contains two input fields: 'Nome de usuario/a *' and 'Enderezo de correo-e *'. Below the 'Nome de usuario/a' field, there is a note: 'Permitense espazos en branco; os signos de puntuación nos están permitidos agás puntos, guións, apóstrofes e guións baixos.' Below the 'Enderezo de correo-e' field, there is a note: 'Un enderezo de correo-e correcto. Todos os correos do sistema envíanse a este enderezo. O enderezo de correo-e non é público e só se utiliza se quere recibir un contrasinal novo ou se quere recibir noticias ou notificacións por correo-e.'

Indica un nome de usuario e un correo electrónico para rexistrarte

EmpregoGalicia
#oteu**Empregomáispróximo**

XUNTA
DE GALICIA